

# Geschäftsbericht 2020/21





## **Vorwort des Präsidenten**

### **Werte Gesellschafter**

Wir blicken bereits auf unser siebtes Geschäftsjahr zurück.

Das Geschäftsjahr 2020/21 war geprägt von intensiven Gesprächen und Investitionsplänen.

Die Heizgradtage des Geschäftsjahres 2020/21 waren um rund 16 % höher als im Vorjahr. Dadurch konnten wir auch mehr Energie liefern als im Vorjahr.

Mein Dank richtet sich an meine Geschäftsführer-Kollegen Müller Dieter und Zwahlen Markus für die Unterstützung und Mithilfe. Auch ein besonderer Dank geht an das DLZ Büro Binggeli Ruth in Schwarzenburg, welches uns unterstützt.

Aufgrund der guten Zusammenarbeit im vergangenen Geschäftsjahr bin ich überzeugt, dass wir auch im laufenden Jahr die Aufgaben zusammen meistern werden.

Der Vorsitzende der Geschäftsführung  
Schmied Manuel



## Organisation

### Trägerschaft:

Bürgergemeinde Wahlern  
Einwohnergemeinde Guggisberg  
Schmied Holz GmbH

### Vertretung:

Müller Dieter  
Zwahlen Markus  
Schmied Manuel

## Organigramm

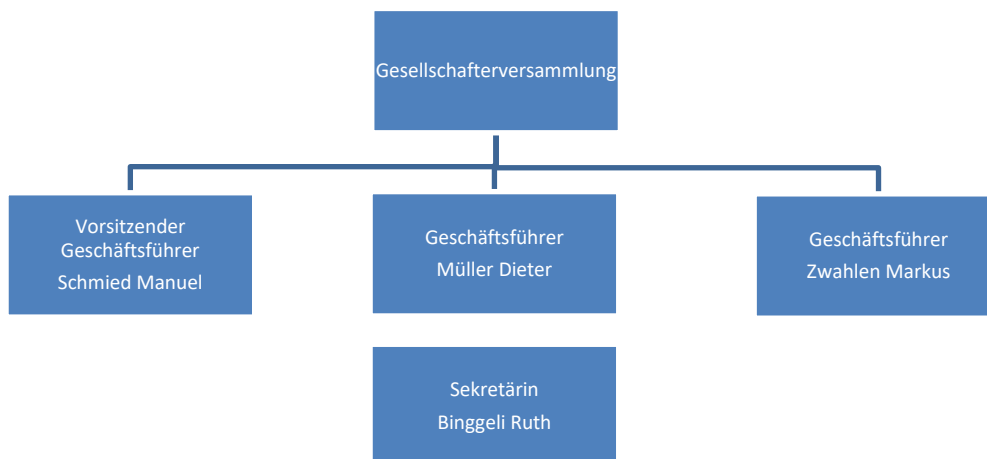

## Das Jahr in Kürze

Nach dem letzten Geschäftsabschluss warteten wir bereits auf den nächsten kalten Winter, der leider nicht eintraf.

Somit hatten wir auch keine Sorgen, dass die Energie nicht reichen würde. Das Netz und die vertraglich verkaufte Energie ist nach wie vor voll zu 100% ausgelastet.



Die Schmied Holz GmbH hat an der letzten GV erklärt, dass Sie definitiv in eine Holztrockenkammer investieren werde. Dies gab Anlass sich mit der Anschaffung eines zweiten Heizofens zu befassen. Durch die Firma Allotherm wurde eine Offerte bei der Schmid Eschlikon eingeholt. Auf eine weitere Offerte anderer Hersteller wurde verzichtet, da bereits ein Schmid Ofen in Betrieb ist.

Im März war die Kostenzusammenstellung fertig, so dass wir im Mai an einer ausserordentlichen GV den Ofen von 360 kW bewilligen konnten und sofort bestellten.

Montagetermin 1 Woche Oktober 2021 wurde sofort bestätigt und auch eingehalten.



Stand der vertraglichen Anschlussleistung ist ca.600 kW.

Die Schnitzel im siebten Jahr belaufen sich auf 2'277m<sup>3</sup> plus 299m<sup>3</sup>.



### **Wärmeleitung in Kürze:**

Der Schnitzelverbrauch im siebten Jahr beläuft sich auf 2'277 Sm<sup>3</sup> (Vorjahr: 1'978 Sm<sup>3</sup>).

Insgesamt wurden 1'037'908 kWh (Vorjahr: 898'724 kWh) verkauft.

Die produzierte Leistung vom Ofen betrug 1'436'310 kWh (Vorjahr: 1'303'850 kWh)

Das ergibt einen rechnerischen Verlust im Verhältnis der produzierten kWh von 398'402 kWh ausmachend 27.74 % (Vorjahr: 405'126 kWh ausmachend 31.07 %)

Massnahmen zur Verringerung des Verlustes stehen im Moment nicht an.

## Aussichten und Ziele

- Den neuen Ofen zu integrieren und die Baukosten abzurechnen, damit die Fördergelder beantragt werden können.
- Die Bedienung des Ofens in den Griff zu bekommen.
- Weitere Wärmebezüger anschliessen.



## Finanzielle Berichterstattung

### WÄRMEVERBUND RIFFENMATT GMBH

#### RIFFENMATT

#### BILANZ PER 30. JUNI 2021

	30.6.2021	30.6.2020
	CHF	CHF
<b>AKTIVEN</b>		
<b>Umlaufvermögen</b>		
Flüssige Mittel	298'450.45	315'981.80
Forderungen aus Lieferungen und Leistungen	119'834.90	83'539.55
Holzvorrat	3'500.00	4'200.00
Aktive Rechnungsabgrenzungen	10'305.00	679.50
<b>Total Umlaufvermögen</b>	<u>432'090.35</u>	<u>404'400.85</u>
<b>Anlagevermögen</b>		
Sachanlagen		
Gebäude	141'000.00	151'000.00
Heizanlage	276'000.00	309'000.00
Leitungsbauten	253'000.00	272'000.00
Wärmezähler	2'000.00	3'000.00
<b>Total Anlagevermögen</b>	<u>672'000.00</u>	<u>735'000.00</u>
<b>TOTAL AKTIVEN</b>	<u><b>1'104'090.35</b></u>	<u><b>1'139'400.85</b></u>



**WÄRMEVERBUND RIFFENMATT GMBH**  
**RIFFENMATT**

**BILANZ PER 30. JUNI 2021**

	30.6.2021	30.6.2020
	CHF	CHF
<b>PASSIVEN</b>		
<b>Fremdkapital</b>		
Verbindlichkeiten aus Lieferungen und Leistungen	9'120.65	19'594.50
Übrige Verbindlichkeiten	8'922.40	13'905.55
Passive Rechnungsabgrenzungen	8'409.70	5'033.80
<i>Kurzfristiges Fremdkapital</i>	<u>26'452.75</u>	<u>38'533.85</u>
Langfristige verzinsliches Bankdarlehen	450'000.00	450'000.00
Langfristige unverzinsliche Darlehen gegenüber der Eidgenossenschaft	262'800.00	292'000.00
Rückstellung Anschlusspauschalen	197'560.00	192'110.00
<i>Langfristiges Fremdkapital</i>	<u>910'360.00</u>	<u>934'110.00</u>
<b>Total Fremdkapital</b>	<u>936'812.75</u>	<u>972'643.85</u>
<b>Eigenkapital</b>		
Gesellschaftskapital	150'000.00	150'000.00
Bilanzgewinn		
Vortrag vom Vorjahr	16'757.00	13'470.10
Jahresgewinn	520.60	3'286.90
Bilanzgewinn	<u>17'277.60</u>	<u>16'757.00</u>
<b>Total Eigenkapital</b>	<u>167'277.60</u>	<u>166'757.00</u>
<b>TOTAL PASSIVEN</b>	<u><b>1'104'090.35</b></u>	<u><b>1'139'400.85</b></u>

**WÄRMEVERBUND RIFFENMATT GMBH**  
**RIFFENMATT**  
**ERFOLGSRECHNUNG 2020/21**

	2020/21	2019/20
	CHF	CHF
<b>WAREN- UND DIENSTLEISTUNGSERTRAG</b>		
Energieverkauf	132'299.20	116'630.75
Grundgebühren	27'103.80	28'136.20
Anschlusspauschalen	18'000.00	0.00
Rückstellung Anschlusspauschalen	-18'000.00	0.00
Sonstige Erlöse	5.70	13.60
<b>Total Waren- und Dienstleistungsertrag</b>	<b>159'408.70</b>	<b>144'780.55</b>
<b>WAREN- UND DIENSTLEISTUNGSaufWAND</b>		
Material- und Dienstleistungsaufwand	-52'482.20	-44'229.75
Bestandesänderung Holzschnitzelvorrat	-700.00	-2'800.00
Energieaufwand Heizung	-9'216.35	-9'023.15
<b>Total Waren- und Dienstleistungsaufwand</b>	<b>-62'398.55</b>	<b>-56'052.90</b>
<b>BRUTTOGEWINN</b>	<b>97'010.15</b>	<b>88'727.65</b>
<b>BETRIEBSaufWAND</b>		
Personalaufwand	-11'498.35	-11'796.30
<i>Übriger betrieblicher Aufwand</i>		
Baurechtszins	-613.30	-724.50
Unterhalt und Reparaturen	-11'194.95	-10'435.65
Sachversicherungen, Abgaben und Gebühren	-1'933.05	-1'932.15
Energie- und Entsorgungsaufwand	-2'405.90	-1'757.90
Verwaltungsaufwand	-6'725.75	-5'343.95
<b>Total übriger betrieblicher Aufwand</b>	<b>-22'872.95</b>	<b>-20'194.15</b>
<b>BETRIEBSERGEBNIS VOR ABSCHREIBUNGEN (EBITDA)</b>	<b>62'638.85</b>	<b>56'737.20</b>
Abschreibungen mobilie Sachanlagen	-1'000.00	-1'000.00
Abschreibungen immobile Sachanlagen	-66'805.50	-56'000.00
Auflösung Rückstellung Anschlusspauschalen	12'550.00	11'950.00
<b>BETRIEBSERGEBNIS VOR ZINSEN UND STEUERN (EBIT)</b>	<b>7'383.35</b>	<b>11'687.20</b>
Finanzaufwand	-6'737.55	-7'796.70
<b>ERGEBNIS VOR STEUERN</b>	<b>645.80</b>	<b>3'890.50</b>
Direkte Steuern	-125.20	-603.60
<b>JAHRESGEWINN</b>	<b>520.60</b>	<b>3'286.90</b>



**WÄRMEVERBUND RIFFENMATT GMBH**  
**RIFFENMATT**

**ANHANG PER 30. JUNI 2021**

**Bewertungsgrundsätze**

Die vorliegende Jahresrechnung wurde gemäss den Vorschriften des Schweizer Gesetzes, insbesondere der Artikel über die kaufmännische Buchführung und Rechnungslegung des Obligationenrechts (Art. 957 bis 962 OR) erstellt. Dabei ist zu berücksichtigen, dass zur Sicherung des dauernden Ge-deihens des Unternehmens die Möglichkeit zur Bildung und Auflösung von stillen Reserven wahrgenommen wird.

**Rückstellungen Anschlusspauschalen**

Die Verträge für den Anschluss an den Wärmeverbund werden auf 20 Jahre abgeschlossen. Für den Anschluss wird eine Anschlusspauschale bezahlt. Der Betrag wird auf die 20 Jahre verteilt, d.h. im ersten Jahr wird 1/20 als Ertrag verbucht und die restlichen 19/20 zurückgestellt. Pro Jahr wird 1/20 der bezahlten Anschlusspauschale aufgelöst.

	30.6.2021	30.6.2020
	CHF	CHF
<b>Anzahl Vollzeitstellen im Jahresdurchschnitt</b>	<10	<10
<b>Verpfändete Aktiven zur Sicherung eigener Verpflichtungen</b>		
Gebäude und Heizanlage: Buchwerte	417'000.00	460'000.00
<b>Baurechtsvertrag</b>		
Grundbuchblatt Guggisberg Nr. 2308, 263 m <sup>2</sup> , Baurechtsgeber: Schmied Holz GmbH, Ablauf 4. September 2024) (Vertrag vom 3. April 2014)		
Gesamtbetrag der ausstehenden Baurechtszinsen	44'770.90	45'384.20



Wärmeverbund Riffenmatt GmbH

**WÄRMEVERBUND RIFFENMATT GMBH**  
**RIFFENMATT**

**VERWENDUNG DES BILANZGEWINNS PER 30. JUNI 2021**  
(Antrag der Geschäftsführung)

	30.6.2021	30.6.2020
	CHF	CHF
Vortrag vom Vorjahr	16'757.00	13'470.10
Jahresgewinn	520.60	3'286.90
<b>Vortrag auf neue Rechnung</b>	<b>17'277.60</b>	<b>16'757.00</b>

**Für weitere Informationen stehen  
Ihnen gerne zur Verfügung:**

Schmied Manuel  
Eigen  
3158 Guggisberg                      Tel. 079 657 71 06

Müller Dieter  
Kappelen 24A  
3156 Riffenmatt                      Tel. 079 607 10 80

Zwahlen Markus  
Heitern 449  
1738 Sangernboden                Tel. 079 666 49 00